ΠΙΝΑΚΑΣ ΥΠΟΛΟΓΙΣΜΟΥ ΕΜΒΑΔΩΝ

ΚΤΙΡΙΟ Ι - Υφιστάμενη

Ισόγειο:

Ε1:	β=	5,23 μ.	(β x υ) / 2 = (5,23 x 2,61) / 2 =	6,83 τ.μ.
	υ=	2,61 μ.		
Ε2:	β=	5,23 μ.	(β x υ) / 2 = (5,23 x 2,59) / 2 =	6,77 τ.μ.
	υ=	2,59 μ.		
Ε3:	υ=	8,99 μ.	β= 8,99 x 1,28 =	11,51 τ.μ.
	β=	1,28 μ.		
Ε4:	β=	17,26 μ.	(β x υ) / 2 = (17,26 x 5,51) / 2 =	47,55 τ.μ.
	υ=	5,51 μ.		
Ε5:	β=	17,26 μ.	(β x υ) / 2 = (17,26 x 6,27) / 2 =	54,11 τ.μ.
	υ=	6,27 μ.		
Ε6:	β=	6,20 μ.	(β x υ) / 2 = (6,20 x 2,28) / 2 =	7,07 τ.μ.
	υ=	2,28 μ.		
Ε7:	β=	6,20 μ.	(β x υ) / 2 = (6,20 x 1,88) / 2 =	5,83 τ.μ.
	υ=	1,88 μ.		

Σύνολο Εισοχ = 139,66 τ.μ.

Ε8:	β=	15,50 μ.	(β x υ) / 2 = (15,50 x 5,52) / 2 =	42,78 τ.μ.
	υ=	5,52 μ.		
Ε9:	β=	15,50 μ.	(β x υ) / 2 = (15,50 x 6,21) / 2 =	48,13 τ.μ.
	υ=	6,21 μ.		
Ε11:	β=	6,20 μ.	(β x υ) / 2 = (6,20 x 2,28) / 2 =	7,07 τ.μ.
	υ=	2,28 μ.		
Ε12:	β=	6,20 μ.	(β x υ) / 2 = (6,20 x 1,88) / 2 =	5,83 τ.μ.
	υ=	1,88 μ.		
Ε13:	β=	6,07 μ.	(β x υ) / 2 = (6,07 x 3,05) / 2 =	9,26 τ.μ.
	υ=	3,05 μ.		
Ε14:	β=	6,07 μ.	(β x υ) / 2 = (6,07 x 3,03) / 2 =	9,20 τ.μ.
	υ=	3,03 μ.		
Ε15:	β=	12,17 μ.	(β x υ) / 2 = (12,17 x 4,58) / 2 =	27,87 τ.μ.
	υ=	4,58 μ.		
Ε16:	β=	12,17 μ.	(β x υ) / 2 = (12,17 x 4,70) / 2 =	28,60 τ.μ.
	υ=	4,70 μ.		

Σύνολο Εισοχ = 418,91 τ.μ.

Συνολική Υφιστάμενη Δόμηση= 971,50 τ.μ.

Γ' Όροφος: Ε1:	β=	7,35 μ.	(β x υ) / 2 = (7,35 x 1,04) / 2 =	3,82 τ.μ.
	υ=	1,04 μ.		
Ε2:	β=	7,35 μ.	(β x υ) / 2 = (7,35 x 1,02) / 2 =	3,75 τ.μ.
	υ=	1,02 μ.		
Ε3:	β=	6,68 μ.	(β x υ) / 2 = (6,68 x 2,09) / 2 =	6,98 τ.μ.
	υ=	2,09 μ.		
Ε4:	β=	6,68 μ.	(β x υ) / 2 = (6,68 x 2,05) / 2 =	6,85 τ.μ.
	υ=	2,05 μ.		
Ε5:	β=	23,77 μ.	(β x υ) / 2 = (23,77 x 9,20) / 2 =	109,34 τ.μ.
	υ=	9,20 μ.		
Ε6:	β=	23,77 μ.	(β x υ) / 2 = (23,77 x 9,18) / 2 =	109,10 τ.μ.
	υ=	9,18 μ.		
Ε7:	β=	3,80 μ.	(β x υ) / 2 = (3,80 x 1,80) / 2 =	3,42 τ.μ.
	υ=	1,80 μ.		
Ε8:	β=	3,80 μ.	(β x υ) / 2 = (3,80 x 1,77) / 2 =	3,36 τ.μ.
	υ=	1,77 μ.		
Ε9:	β=	2,92 μ.	(β x υ) / 2 = (2,92 x 1,31) / 2 =	1,91 τ.μ.
	υ=	1,31 μ.		
Ε10:	β=	2,92 μ.	(β x υ) / 2 = (2,92 x 1,27) / 2 =	1,85 τ.μ.
	υ=	1,27 μ.		
Ε11:	β=	6,07 μ.	(β x υ) / 2 = (6,07 x 3,05) / 2 =	9,26 τ.μ.
	υ=	3,05 μ.		
Ε12:	β=	6,07 μ.	(β x υ) / 2 = (6,07 x 3,03) / 2 =	9,20 τ.μ.
	υ=	3,03 μ.		
Ε13:	β=	12,17 μ.	(β x υ) / 2 = (12,17 x 4,58) / 2 =	27,87 τ.μ.
	υ=	4,58 μ.		
Ε14:	β=	12,17 μ.	(β x υ) / 2 = (12,17 x 4,70) / 2 =	28,60 τ.μ.
	υ=	4,70 μ.		

Σύνολο Εισοχ = 325,32 τ.μ.

Συνολική Προστ. Δόμηση = 342,65 τ.μ.

Συνολική Δόμηση Κτιρίου = 1314,15 τ.μ.

Α' Όροφος: Ε1:	β=	7,35 μ.	(β x υ) / 2 = (7,35 x 1,04) / 2 =	3,82 τ.μ.
	υ=	1,04 μ.		
Ε2:	β=	7,35 μ.	(β x υ) / 2 = (7,35 x 1,02) / 2 =	3,75 τ.μ.
	υ=	1,02 μ.		
Ε3:	β=	6,68 μ.	(β x υ) / 2 = (6,68 x 2,09) / 2 =	6,98 τ.μ.
	υ=	2,09 μ.		
Ε4:	β=	6,68 μ.	(β x υ) / 2 = (6,68 x 2,05) / 2 =	6,85 τ.μ.
	υ=	2,05 μ.		
Ε5:	β=	19,47 μ.	(β x υ) / 2 = (19,47 x 8,67) / 2 =	84,40 τ.μ.
	υ=	8,67 μ.		
Ε6:	β=	19,47 μ.	(β x υ) / 2 = (19,47 x 8,64) / 2 =	84,11 τ.μ.
	υ=	8,64 μ.		
Ε7:	β=	10,24 μ.	(β x υ) / 2 = (10,24 x 4,32) / 2 =	22,12 τ.μ.
	υ=	4,32 μ.		
Ε8:	β=	10,24 μ.	(β x υ) / 2 = (10,24 x 4,33) / 2 =	22,17 τ.μ.
	υ=	4,33 μ.		

Β' Όροφος: Ε1:	β=	7,35 μ.	(β x υ) / 2 = (7,35 x 1,04) / 2 =	3,82 τ.μ.
	υ=	1,04 μ.		
Ε2:	β=	7,35 μ.	(β x υ) / 2 = (7,35 x 1,02) / 2 =	3,75 τ.μ.
	υ=	1,02 μ.		
Ε3:	β=	6,68 μ.	(β x υ) / 2 = (6,68 x 2,09) / 2 =	6,98 τ.μ.
	υ=	2,09 μ.		
Ε4:	β=	6,68 μ.	(β x υ) / 2 = (6,68 x 2,05) / 2 =	6,85 τ.μ.
	υ=	2,05 μ.		
Ε5:	β=	23,82 μ.	(β x υ) / 2 = (23,82 x 9,21) / 2 =	109,69 τ.μ.
	υ=	9,21 μ.		
Ε6:	β=	23,82 μ.	(β x υ) / 2 = (23,82 x 9,16) / 2 =	109,10 τ.μ.
	υ=	9,16 μ.		
Ε8:	β=	15,50 μ.	(β x υ) / 2 = (15,50 x 5,52) / 2 =	42,78 τ.μ.
	υ=	5,52 μ.		
Ε9:	β=	15,50 μ.	(β x υ) / 2 = (15,50 x 6,21) / 2 =	48,13 τ.μ.
	υ=	6,21 μ.		
Ε11:	β=	6,20 μ.	(β x υ) / 2 = (6,20 x 2,28) / 2 =	7,07 τ.μ.
	υ=	2,28 μ.		
Ε12:	β=	6,20 μ.	(β x υ) / 2 = (6,20 x 1,88) / 2 =	5,83 τ.μ.
	υ=	1,88 μ.		
Ε13:	β=	6,07 μ.	(β x υ) / 2 = (6,07 x 3,05) / 2 =	9,26 τ.μ.
	υ=	3,05 μ.		
Ε14:	β=	6,07 μ.	(β x υ) / 2 = (6,07 x 3,03) / 2 =	9,20 τ.μ.
	υ=	3,03 μ.		
Ε15:	β=	12,17 μ.	(β x υ) / 2 = (12,17 x 4,58) / 2 =	27,87 τ.μ.
	υ=	4,58 μ.		
Ε16:	β=	12,17 μ.	(β x υ) / 2 = (12,17 x 4,70) / 2 =	28,60 τ.μ.
	υ=	4,70 μ.		

Σύνολο Εισοχ = 412,92 τ.μ.

ΚΤΙΡΙΟ Ι - Πρόταση

Α' Όροφος: Ε1:	β=	3,80 μ.	(β x υ) / 2 = (3,80 x 1,80) / 2 =	3,42 τ.μ.
	υ=	1,80 μ.		
Ε2:	β=	3,80 μ.	(β x υ) / 2 = (3,80 x 1,77) / 2 =	3,36 τ.μ.
	υ=	1,77 μ.		

Σύνολο Εισοχ = 6,78 τ.μ.

Β' Όροφος: Ε1:	β=	3,80 μ.	(β x υ) / 2 = (3,80 x 1,80) / 2 =	3,42 τ.μ.
	υ=	1,80 μ.		
Ε2:	β=	3,80 μ.	(β x υ) / 2 = (3,80 x 1,77) / 2 =	3,36 τ.μ.
	υ=	1,77 μ.		
Ε3:	β=	2,92 μ.	(β x υ) / 2 = (2,92 x 1,27) / 2 =	1,85 τ.μ.
	υ=	1,27 μ.		
Ε4:	β=	2,92 μ.	(β x υ) / 2 = (2,92 x 1,31) / 2 =	1,91 τ.μ.
	υ=	1,31 μ.		

Σύνολο Εισοχ = 10,55 τ.μ.

ΠΕΡΙΓΡΑΜΜΑΤΑ ΥΦΙΣΤΑΜΕΝΟΥ

Κλίμακα 1:200

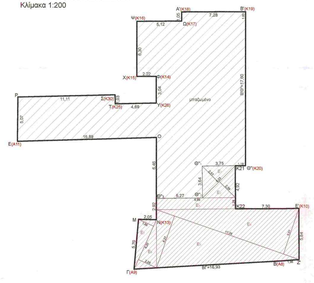

ΣΧΕΔΙΑΓΡΑΜΜΑ ΙΣΟΓΕΙΟΥ
ΚΛΙΜΑΚΑ 1:200

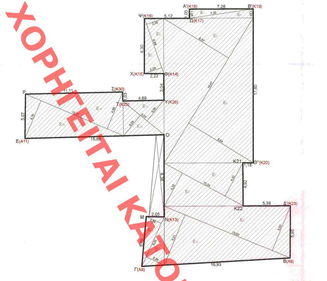

ΣΧΕΔΙΑΓΡΑΜΜΑ Α' ΟΡΟΦΟΥ
ΚΛΙΜΑΚΑ 1:200

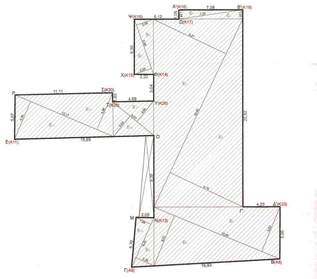

ΣΧΕΔΙΑΓΡΑΜΜΑ Β' ΟΡΟΦΟΥ
ΚΛΙΜΑΚΑ 1:200

ΠΕΡΙΓΡΑΜΜΑΤΑ ΠΡΟΣΘΗΚΗΣ

Κλίμακα 1:200

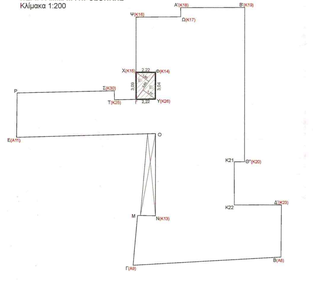

ΣΧΕΔΙΑΓΡΑΜΜΑ Α' ΟΡΟΦΟΥ
ΚΛΙΜΑΚΑ 1:200

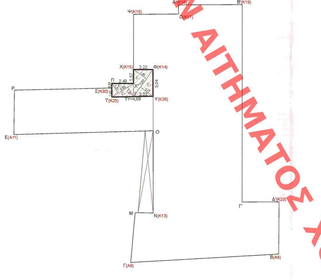

ΣΧΕΔΙΑΓΡΑΜΜΑ Β' ΟΡΟΦΟΥ
ΚΛΙΜΑΚΑ 1:200

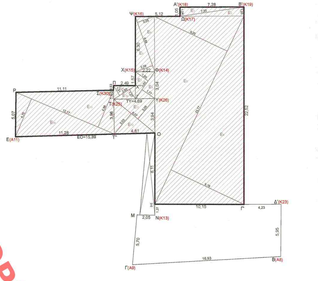

ΣΧΕΔΙΑΓΡΑΜΜΑ Γ' ΟΡΟΦΟΥ
ΚΛΙΜΑΚΑ 1:200

ΝΟΤΙΑ ΟΨΗ
ΚΛΙΜΑΚΑ 1:200

ΑΝΑΤΟΛΙΚΗ ΟΨΗ
ΚΛΙΜΑΚΑ 1:200

ΔΥΤΙΚΗ ΟΨΗ
ΚΛΙΜΑΚΑ 1:200

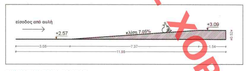

ΣΧΗΜΑΤΙΚΗ ΤΟΜΗ ΡΑΜΠΑΣ
ΚΛΙΜΑΚΑ 1:200

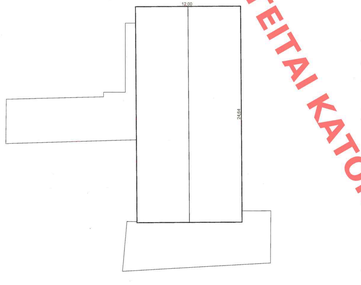

ΣΧΕΔΙΑΓΡΑΜΜΑ ΣΤΕΓΗΣ
ΚΛΙΜΑΚΑ 1:200

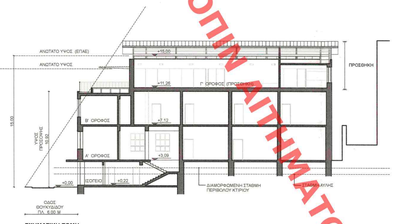

ΣΧΗΜΑΤΙΚΗ ΤΟΜΗ
ΚΛΙΜΑΚΑ 1:200

ΣΥΝΤΕΤΑΓΜΕΝΕΣ ΣΗΜΕΙΩΝ ΚΤΙΡΙΟΥ (ΕΓΣΑ 87)					
Σημείο	X	Y	Σημείο	X	Y
Κ1	476226.626	4202863.396	Κ21	476221.770	4202885.333
Κ2	476238.200	4202865.431	Κ22	476216.899	4202884.614
Κ3	476238.394	4202863.318	Κ23	476217.893	4202879.246
Κ4	476223.932	4202860.289	Κ25	476226.792	4202899.973
Κ5	476222.086	4202861.082	Κ26	476227.558	4202896.243
Κ6	476226.906	4202861.974	Κ30	476227.806	4202700.041
Κ10	476218.003	4202877.398	Κ35	476239.223	4202703.601
Κ13	476214.373	4202893.333	Κ36	476228.885	4202702.193
Κ14	476230.567	4202895.678	Κ37	476227.744	4202710.891
Κ15	476230.253	4202897.974	Κ38	476238.096	4202711.998
Κ16	476236.486	4202898.771	Κ41	476239.828	4202877.193
Κ17	476237.255	4202893.709	Κ42	476239.373	4202880.433
Κ18	476238.284	4202893.872	Κ43	476241.167	4202890.573
Κ19	476239.363	4202886.672	Κ44	476241.421	4202877.333
Κ20	476221.941	4202884.171			

ΣΥΝΤΕΤΑΓΜΕΝΕΣ ΣΗΜΕΙΩΝ ΟΙΚΟΔΟΜΗΣ (ΕΓΣΑ 87)					
Σημείο	X	Y	Σημείο	X	Y
Α1	476241.380	4202891.150	Α22	476241.882	4202891.198
Α2	476241.882	4202891.198	Α23	476243.189	4202884.541
Α4	476244.890	4202849.317	Α24	476244.890	4202849.317
Α5.1	476233.903	4202845.658	Α25	476233.903	4202845.658
Α5.2	476219.583	4202848.439	Α26	476219.583	4202848.439
Α8	476216.193	4202861.027	Α27	476216.193	4202861.027
Α7	476213.997	4202868.647	Α28	476213.997	4202868.647
Α9	476211.797	4202878.474	Α29	476211.797	4202878.474
Α8	476208.419	4202895.060	Α30	476208.419	4202895.060
Α10	476223.447	4202895.670	Α31	476223.447	4202895.670
Α11	476220.923	4202712.333	Α32	476220.923	4202712.333
Α12	476225.117	4202710.883	Α33	476225.117	4202710.883
Α13	476225.072	4202711.230	Α34	476225.072	4202711.230
Α14	476240.446	4202713.245	Α35	476240.446	4202713.245
Α15	476240.331	4202868.709	Α36	476240.331	4202868.709
Α16	476240.441	4202892.408	Α37	476240.441	4202892.408
Α17	476240.999	4202892.427	Α38	476240.999	4202892.427

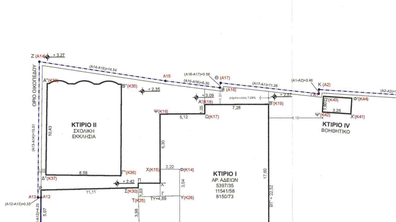

ΔΙΑΓΡΑΜΜΑ ΚΑΛΥΨΗΣ
ΚΛΙΜΑΚΑ 1:200

ΑΝΑΚΟΡΗ ΣΗΜΕΙΩΝ	
Χ	Σημείο Τριγωνομετρικού Χ. Μαρβίνα (ΕΘΚΑ)
Χ	Σημείο Αναφοράς Νίλκας Π. Ηρακλείου (1986)

ΥΠΟΜΝΗΜΑ

1. ΕΠΙΦΑΝΕΙΑ ΟΙΚΟΠΕΔΟΥ: (ΒΑΕΠΕ ΤΟΠΟΓΡΑΦΙΚΟ) Ε = **1.698,05 M²**

2. ΕΠΙΤΡΕΠΟΜΕΝΗ ΚΑΛΥΨΗ: Ε.Κ. = Ε x 0.70 = 1.698.05 X 0.70 = **1.188,64 M²**

3. ΠΡΑΓΜΑΤΟΠΟΙΗΜΕΝΗ ΚΑΛΥΨΗ:

ΚΤΙΡΙΟ Ι (ΒΑΕΠΕ ΣΚΑΡΙΦΗΜΑ ΚΤΙΡΙΟΥ Ι)

ΥΦΙΣΤΑΜΕΝΗ: Κ = (ΣΒ"ΜΝΟΕΡΣΤΥΦΧΨΩΑ'Β"Ε'Ζ') = **429,68 M²**

ΠΡΟΣΘΗΚΗ: Κ = (ΧΦΥΠΧ"Χ) = **10,55 M²**

ΚΤΙΡΙΟ ΙΙ (ΕΚΚΛΗΣΙΑ)

ΥΦΙΣΤΑΜΕΝΗ: Κ = (Α"Β"Γ"Δ"Α") = **89,35 M²**

ΚΤΙΡΙΟ ΙΙΙ

ΥΦΙΣΤΑΜΕΝΗ: Κ = (Λ"Μ"Ρ"Π"Σ"Ν"Ε"Λ") = **217,51 M²**

ΚΤΙΡΙΟ IV

ΥΦΙΣΤΑΜΕΝΗ: Κ = (Ο"Φ"Χ"Ψ") = **5,85 M²**

ΣΥΝΟΛΟ ΥΦΙΣΤΑΜΕΝΗΣ ΚΑΛΥΨΗΣ =
= 429,68 + 89,35 + 217,51 + 5,85 = 742,39 M²

ΠΡΟΣΤΙΘΕΜΕΝΗ ΚΑΛΥΨΗ = 10,55 M²

ΣΥΝΟΛΟ ΠΡΑΓΜΑΤ. ΚΑΛΥΨΗΣ = 752,94 M²
<=1.188,64 M²

4. ΕΠΙΤΡΕΠΟΜΕΝΗ ΔΟΜΗΣΗ: Ε.Δ. = Ε x Σ.Δ. = 1.698,05 X 2,10 = **3.565,91 M²**

5. ΠΡΑΓΜΑΤΟΠΟΙΗΜΕΝΗ ΔΟΜΗΣΗ:

ΚΤΙΡΙΟ Ι (ΒΑΕΠΕ ΣΚΑΡΙΦΗΜΑ ΚΤΙΡΙΟΥ Ι)

ΥΦΙΣΤΑΜΕΝΗ
ΙΣΟΓΕΙΟ: Δ = (Κ21Κ22Ε'Ζ'Β"ΜΝΟ"-Δ"-Δ"-Κ21) = **139,66 M²**
Α' ΟΡΟΦΟΣ: Δ =(Β'Θ"Κ21Κ22Δ'ΒΓ"ΜΝΟΕΡΣΤΥΦΧΨΩΑ'Β") = **412,92 M²**
Β' ΟΡΟΦΟΣ: Δ =(Β"Δ'ΒΓ"ΜΝΟΕΡΣΤΥΦΧΨΩΑ'Β") = **418,91 M²**
ΣΥΝΟΛΙΚΗ ΥΦΙΣΤ. ΔΟΜΗΣΗ ΚΤΙΡΙΟΥ Ι: 971,50 M²

ΠΡΟΣΘΗΚΗ
ΙΣΟΓΕΙΟ: Δ = (ΧΦΥΤΧ) = **6,78 M²**
Α' ΟΡΟΦΟΣ: (ΧΦΥΤΧ) + (ΠΧ'ΥΤΠ) = **10,55 M²**
Β' ΟΡΟΦΟΣ: Δ = (ΧΦΥΤΧ) + (ΠΧ'ΤΠ) + (Ι'ΦΤ"ΣΦΧΨΩΑ'Β") + (ΒΓ"ΣΦΧΨΩΑ'Β") = **326,32 M²**
ΣΥΝΟΛΙΚΗ ΠΡΟΣΤ. ΔΟΜΗΣΗ ΚΤΙΡΙΟΥ Ι: 342,65 M²

ΣΥΝΟΛΙΚΗ ΔΟΜΗΣΗ ΚΤΙΡΙΟΥ Ι: 971,50 + 342,65 = 1.314,15 M²

ΚΤΙΡΙΟ ΙΙ (ΕΚΚΛΗΣΙΑ)

ΥΦΙΣΤΑΜΕΝΗ: Δ = (Α"Β"Γ"Δ"Α") = **89,35 M²**

ΚΤΙΡΙΟ ΙΙΙ

ΥΦΙΣΤΑΜΕΝΗ
ΙΣΟΓΕΙΟ: Δ = (Λ"Μ"Ρ"Π"Σ"Ν"Ε"Λ") = **199,26 M²**
Α' ΟΡΟΦΟΣ: Δ = (Ρ"Τ"Σ"Ε"Ρ") = **217,52 M²**
Β' ΟΡΟΦΟΣ: Δ = (Λ"Μ"Ρ"Λ") - (Τ"Ν"Τ") - (Π'Ο'Σ"Τ") = **182,71 M²**
ΔΩΜΑ: Δ = (3,00 X 7,80) = **23,40 M²**
ΣΥΝΟΛΙΚΗ ΥΦΙΣΤ. ΔΟΜΗΣΗ ΚΤΙΡΙΟΥ ΙΙΙ: 199,26 + 217,52 + 182,71 + + 23,40 = 622,89 M²

ΚΤΙΡΙΟ IV

ΥΦΙΣΤΑΜΕΝΗ: Δ = (Ο'Φ"Χ"Ψ") = **5,85 M²**
ΤΟ ΚΤΙΡΙΟ ΔΕΝ ΠΡΟΣΜΕΤΡΙΑΤΑΙ ΣΤΗ ΔΟΜΗΣΗ ΩΣ ΒΟΗΘΗΤΙΚΟ ΚΤΙΜΑ ΜΕ ΕΛΕΥΘΕΡΟ ΥΨΟΣ ΜΕΧΡΙ 2,40 Μ²
(ΦΕΚ 468 Δ/25-5-87, ΑΡ. 2 ΠΑΡ. 3)

ΣΥΝΟΛΟ ΠΡΑΓΜΑΤΟΠΟΙΟΥΜΕΝΗΣ ΔΟΜΗΣΗΣ =
= 1.314,15 + 89,35 + 622,89 = 2.026,49 M²
<=2.565,91 M²

6. ΕΠΙΤΡΕΠΟΜΕΝΟ ΜΕΓΙΣΤΟ Η: 13,50 M ΚΑΙ + 1,50 M (=15,00 M) ΜΕ ΤΗΝ ΕΓΚΡΙΣΗ ΤΗΣ ΕΠΑΕ

7. ΠΡΑΓΜΑΤΟΠΟΙΟΥΜΕΝΟ ΜΕΓΙΣΤΟ Η: Η ΠΡΟΣΟΨΗΣ: ΥΦΙΣΤΑΜΕΝΟ, ΗΤΟΙ **10,70M**
Η ΣΥΝΟΛΙΚΟ: **15,00 M**

8. ΥΠΟΧΡΕΩΤΙΚΟ Δ: 3,00 + (0,10 X 15,00) = **4,50 M**

9. ΠΡΑΓΜΑΤΟΠΟΙΟΥΜΕΝΟ Δ: **ΥΦΙΣΤΑΜΕΝΟ ΝΟΜΙΜΟ ΠΕΡΙΓΡΑΜΜΑ**

10. ΦΥΤΕΥΣΗ: ΑΚΑΛ. ΧΩΡΟΣ ΟΙΚΟΠ.: 1698.05 - 764,71 = 933.34 M²
ΥΠΟΧΡΕΩΤΙΚΗ ΦΥΤΕΥΣΗ: 933.34 X 20 = **622,23 M²**
(ΚΤΙΡΟΔΟΜΙΚΟΣ ΚΑΝΟΝΑΣ 23.1)
ΥΠΑΡΧΟΥΣΑ ΚΑΙ ΔΙΑΤΗΡΟΥΜΕΝΗ ΦΥΤΕΥΣΗ: 190 M² ΠΕΡΙΣΣ ΤΟΥ ΚΤΙΡΙΟΥ III. Η ΥΠΟΛΟΙΠΗ ΕΠΙΦΑΝΕΙΑ ΠΑΡΑΜΕΝΕΙ ΑΧΗΝ.

11. ΥΠΟΛΟΓΙΣΜΟΣ ΕΣΟΣΤΩΝ ΚΑΙ ΗΜΙΥΠΑΙΘΡΙΩΝ ΧΩΡΩΝ: ΔΕΝ ΠΡΟΣΤΙΘΕΤΑΙ ΗΜΙΥΠΑΙΘΡΙΟΣ ΧΩΡΟΣ Η ΕΣΟΣΤΗΣ

12. ΕΠΙΤΡΕΠΟΜΕΝΟΣ ΟΓΚΟΣ: Ε.Ο. = 5 X Σ.Δ X E = 5 X 2,10 X 1698,05 = **17.829,53 M³**

13. ΠΡΑΓΜΑΤΟΠΟΙΟΥΜΕΝΟΣ ΟΓΚΟΣ:

ΚΤΙΡΙΟ Ι

ΤΜΗΜΑ ΠΡΟΣΟΨΗΣ: 114,56 X 2,87 + 103,61 X 4,03 + 103,81 X 3,80 = **= 1.141,62 M³**
ΚΕΝΤΡΙΚΗ ΠΤΕΡΥΓΑ: 25,11 X 2,87 + 259,44 X 4,03 + 269,19 X 4,14 + 268,85 X 3,74 = **3.237,56 M³**
ΒΟΡΕΙΝΗ ΠΤΕΡΥΓΑ: 56,47 X 3,48 + 56,47 X 3,57 + 56,47 X 3,95 = **= 620,04 M³**
ΣΤΕΓΗ: 218,44 X 1,70 / 2 = **185,67 M³**
ΣΥΝΟΛΟ ΟΓΚΟΥ: 1.141,62 + 3.237,56 + 620,04 + 185,67 = **= 5.184,89 M³**

ΚΤΙΡΙΟ ΙΙ: 511,66 M³

ΚΤΙΡΙΟ ΙΙΙ
206,53 X 3,20 + 217,52 X 3,20 + 206,53 X 3,20 + 23,40 X 2,50 + 187,80 (ΣΤΕΓΗ) = **2.264,16 M³**

ΚΤΙΡΙΟ IV: 5,85 X 2,50 = **14,63 M³**
ΤΟ ΚΤΙΡΙΟ ΔΕΝ ΠΡΟΣΜΕΤΡΙΑΤΑΙ ΣΤΟΝ ΟΓΚΟ ΩΣ ΜΗ ΠΡΟΣΜΕΤΡΟΥΜΕΝΟ ΣΤΗ ΔΟΜΗΣΗ

ΣΥΝΟΛΟ ΠΡΑΓΜΑΤ. ΟΓΚΟΥ: 5.184,89 + 511,66 + 2.264,16 **=7.960,71 M³**
=17.829,53 M³

14. ΓΚΑΡΑΖ: ΒΑΣΕΙ ΤΟΥ Π.Δ. 230, ΦΕΚ 94Α/15-6-93, ΠΑ ΤΗ ΖΩΝΗ Α', ΑΠΑΙΤΕΙΤΑΙ ΜΙΑ (1) ΘΕΣΗ ΓΚΑΡΑΖ / 50 M² ΑΘΟΥΣΑΣ ΣΥΓΚΕΝΤΡΩΣΗΣ. ΕΜΒΑΔΟΝ ΑΙΘΟΥΣΑΣ: 131,75 M².
ΣΥΝΕΠΩΣ: 131,75 / 50 = 2,64, ΑΡΑ ΑΠΑΙΤΟΥΝΤΑΙ 3 (ΤΡΕΙΣ) ΘΕΣΕΙΣ ΠΟΥ ΧΩΡΟΕΤΟΥΝΤΑΙ ΣΤΟΝ ΑΥΛΕΙΟ ΧΩΡΟ

ΠΡΟΕΔΡΟΣ
Ε.Κ.ΑΚΡΙΤΑΣ
Α. ΜΠΕΖΙΑ

ΚΕΝΤΡΙΚΟ ΣΥΜΒΟΥΛΙΟ ΑΡΧΙΤΕΚΤΟΝΙΚΗΣ
Το παρόν σχεδιάγραμμα μελετήθηκε από το ΚΕ.Σ.Α. την 05-03-2018 και εγκρίθηκε σύμφωνα με την υπ' αριθμ. 13/ 15.0 απόφασή του
ΕΚΠΡΟΣΩΠΟΣ ΤΟΥ ΤΥΠΑΜΑΠΕΑΣ
Α. ΜΠΕΖΙΑ

ΓΡΑΦΕΙΟ ΚΙΖΗΝΗ
ΑΕ ΑΡΧΙΤΕΚΤΟΝΙΚΗΣ & ΣΧΕΔΙΑΣΗ
KIZIS ARCHITECTS & DESIGNERS AE
Ιπποκράτους 10, 10679 Αθήνα Τηλ. +30 210 3240302
ΑΜΑΣΙΑΔΟΥΣ-ΣΟΥΗΣ ΑΝΔΗΚΗΤΗΣ ΔΙΑΚΟΣΜΗΣΗΣ Ανώτατη Σχολή Καλών Τεχνών Πανεπιστήμιο Νέας Υόρκης, Ε.Π.
Γιάννης Κίζης
Αρχιτέκτων Μηχανικός ΕΜΠ, Αριθ.Μ.Τ.Ε: 16629
Δίπλωμα Αρχιτεκτονικής Σχολής Καλών Τεχνών Πανεπιστήμιο Νέας Υόρκης, Ε.Π.
Ιπποκράτους 10, 106 79 Αθήνα, Τηλ.: (+30) 2103240302, Fax: (+30) 2721755

ΕΡΓΟΔΟΤΗΣ:	ΟΙ ΦΙΛΟΙ ΤΗΣ ΣΧΟΛΗΣ ΧΙΛΛ
ΕΡΓΟ:	**ΕΠΕΚΤΑΣΗ ΚΤΙΡΙΟΥ ΣΧΟΛΗΣ ΧΙΛΛ (ΠΡΟΣΘΗΚΗ ΚΑΦ' ΥΨΟΣ ΚΑΙ ΚΑΤ' ΕΠΙΦΑΝΕΙΑ)**
ΣΤΑΔΙΟ:	**ΟΡΙΣΤΙΚΗ ΜΕΛΕΤΗ** — ΜΕΛΕΤΗ: **ΑΡΧΙΤΕΚΤΟΝΙΚΗ**
ΤΙΤΛΟΣ ΣΧΕΔΙΟΥ:	**ΔΙΑΓΡΑΜΜΑ ΔΟΜΗΣΗΣ** — ΑΡ. ΣΧΕΔΙΟΥ: **T 02**
ΣΥΝΤΑΞΗ: ΜΑΡΤΙΟΣ 2018	ΚΛΙΜΑΚΑ: 1:200
ΑΡΧΙΤΕΚΤΟΝΙΚΗ:	ΓΡΑΦΕΙΟ ΚΙΖΗ Α.Ε. ΑΡΧΙΤΕΚΤΟΝΙΚΗΣ & DESIGN Ιπποκράτους 10, 106 79 Αθήνα Τηλ. 210 3240302, e-mail : studio@kizis-studio.com Αρχιτέκτων Έρικος Γιάνης Κίζης — KIZ DESIGN STUDIO

ΧΟΡΗΓΕΙΤΑΙ ΚΑΤΟΠΙΝ ΑΙΤΗΜΑΤΟΣ